

Famille - Éducation : créer des lieux d'échanges pour les jeunes



L'arrondissement de Laon compte une population âgée de moins de 20 ans, largement supérieure à la moyenne nationale.

De ce fait, pour répondre à la demande constante de garde d'enfants ou de formation, le territoire s'est doté de **structures opérationnelles** dans ce domaine (crèches, maison de la petite enfance, relais d'assistantes mater-

nelles, garderies,...)

Avec la mise en place de **formations** liées aux besoins des entreprises ou adaptées aux nouvelles filières porteuses d'emplois et grâce à la présence d'établissements d'enseignement supérieur, la ville de Laon s'est adaptée aux exigences des marchés en constante évolution. De plus, le territoire Chaunois offre de

bonnes conditions d'études et se concentre sur le développement de formations portant sur de nouvelles filières.

La **formation professionnelle pour adulte** qui permet à toute personne sortie du système scolaire de participer à une action de formation vous est également proposée.

100% des centraux téléphoniques sont équipés ADSL depuis fin 2005. Les services sont disponibles pour 98% des lignes en fonction de leurs caractéristiques techniques.

Logement

Pour vous accueillir dans de bonnes conditions, nous mettons à votre disposition de nombreuses structures de logements. Des réponses adaptées aux besoins immédiats de logement sont mises en place, en particulier pour les **jeunes étudiants et travailleurs** qui viennent s'établir dans le Laonnais.

Offices de logement ou Associations, toutes ces structures sont à votre disposition pour faciliter votre intégration sur le territoire.

Des programmes de construction de nouvelles résidences ou de rénovation sont régulièrement entrepris pour améliorer votre cadre de vie.

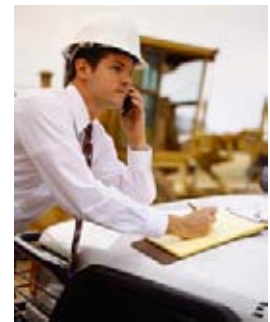

La politique locale de l'habitat vous garantit une **politique de l'urbanisme et le financement de vos projets.**

A la recherche d'un emploi ?



Si vous recherchez un emploi ou des informations sur la formation, **de nombreux organismes sont à votre disposition pour vous aider dans vos démar-**

ches. Ils faciliteront vos recherches et vous proposeront maints services en fonction de vos besoins.

Situé à proximité des entreprises, **un réseau**

multiple d'agences d'intérim vous accueillera également et vous aiguillera vers des opportunités de recrutement variées et adaptées à vos attentes.

Sports - Loisirs - Culture : tout pour la détente et la découverte



Le territoire possède un tissu associatif très riche, composé de **clubs compétents et dynamiques**. Vous trouverez

une équipe efficace qui vous aidera à évoluer dans la pratique du sport que vous, ou vos enfants, aurez choisi.

De nombreuses activités allant de l'équitation à la voile, en passant par le Kung Fu ou encore l'athlétisme, sont accessibles à tous, dans des **installations sportives de qualité, à des prix attractifs**, et ceci en raison de la politique volontariste des munic-

palités (prise en charge,...). Tout au long de l'année, des fêtes et animations rythment la vie locale. Les centres culturels, cinémas et autres salles de spectacles et de concert participent à la saison culturelle et artistique du territoire ...

**POUR UN TERRITOIRE
QUI AIME L'ART ET
LA CULTURE !**



Commerces - Hôtellerie - Restauration

Le territoire joue la carte de la proximité et de la diversité ! Ainsi, une multitude de pôles marchands est présente avec un **choix très varié d'enseignes** indépendantes comme de nombreuses franchises. Vous y trouverez des **commerçants et artisans spécialisés**, mobilisés, et prêts à vous réserver

un accueil chaleureux et un service de qualité.

L'offre commerciale s'articule donc autour de **deux grandes zones commerciales** en ville basse de Laon et une **ventilation au sein des quartiers** ainsi que le **maillage des pôles plus ruraux** autour de la ville centre.

Dans le domaine de la **gastronomie**, la présence de nombreux restaurants implantés sur tout le territoire réveilleront vos papilles en vous proposant une cuisine variée et de qualité basée sur des produits du terroir : Maroilles, haricot de Soissons, fraises de Voyenne,...

Santé : des spécialités médicales et chirurgicales sur place !

Les Centres hospitaliers de Laon et de Chauny remplissent leur mission « **d'hôpital pivot** » de secteur. Ils bénéficient du **SMUR hélicoptère de l'Aisne** qui permet d'assurer les interventions de première urgence et d'effectuer les transferts de patients entre les différents centres hospitaliers du département et les

centres hospitaliers universitaires des départements limitrophes.

Ils sont complétés par **d'autres structures sanitaires** (cliniques, centres médicaux spécialisés dans les problèmes psychologiques,...).

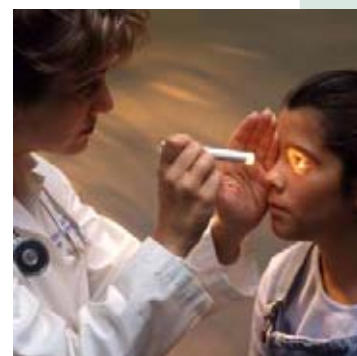

Économie - Démographie



Avec **près de 165 000 habitants**, l'arrondissement de Laon est le plus peuplé de l'Aisne. Il se scinde entre le Laonnois qui accueille près de 99 000 habitants et le Chaunois (66 000).

L'agglomération de Laon compte près de 30 000 habitants et constitue le **noyau urbain du territoire**. La fonction administrative de Laon en tant que préfecture fait de ce territoire une zone

plus tertiaire que le reste du département.

Au nord et à l'est, le territoire demeure rural et **la vie locale s'organise autour de bourgs ou de petites villes** assurant l'accès aux services courants.

A l'ouest, le **Chaunois s'est défini une identité autour du secteur industriel** (métallurgie, équipements mécaniques, chimie) **et ferroviaire** (gare de

trriage de Tergnier).

Le territoire se caractérise par la **jeunesse de sa population** et une plus forte natalité qu'au niveau national.

Pour plus d'informations :

BE DU LAONNOIS - Janv. 2005

BE DE CHAUNY - Déc. 2004

CCI de l'Aisne



Contacts utiles

- **MAIRIE de LAON**
Place du Général Leclerc - 02000 LAON
Tel : 03.23.22.30.30
www.ville-laon.fr
- **MAIRIE de CHAUNY**
Place hôtel de ville - 02300 CHAUNY
Tel : 03.23.38.70.70
www.ville-chauny.fr
- **MAIRIE de TERGNIER**
1 place Paul Doumer - 02700 TERGNIER
Tel : 03.23.57.11.27
- **PREFECTURE DE L' AISNE**
27 rue Paul Doumer - 02000 LAON
Tel : 03.23.21.82.82
www.aisne.pref.gouv.fr
- **CONSEIL GENERAL DE L' AISNE**
2 rue Paul Doumer - 02000 LAON
Tel : 03.23.24.60.60
- **COMMISSARIAT DE POLICE**
2 bld Gras Brancourt - 02000 LAON
Tel : 03.23.27.79.79
Bureau Laon Champagne 03.23.23.88.95
Bureau Paul Doumer 03.23.20.38.69

- **COMMISSARIAT DE POLICE**
19 rue Victor Hugo - 02700 TERGNIER
Tel : 03.23.37.22.00
- **COMITE DEPARTEMENTAL DU TOURISME**
26 avenue Charles de Gaulle
02007 LAON Cedex
Tel : 03.23.27.76.76
www.evasion-aisne.com

Le territoire Laonnois est bien structuré en termes **d'intercommunalité** :

- CC de Chauny Tergnier
- CC villes d'Oyex
- CC Pays de la Serre
- CC Portes de la Thiérache
- CC Champagne Picarde
- CC Chemin des dames
- CC du Laonnois
- CC vallons d'Anizy
- CC val de l'Ailette

Retrouvez toutes les coordonnées des communautés de communes (CC) sur :
www.sdar-intercomm.com

CHAMBRE DE COMMERCE ET D'INDUSTRIE DE L' AISNE

Espace Jean Bouin - BP 630
02322 SAINT-QUENTIN Cedex

Téléphone : 03.23.06.02.02
Télécopie : 03.23.06.02.06
Mel : c.delcourt@aisne.cci.fr



Rejoignez nous sur le web !
AISNECO.COM

La liste des mairies du Laonnois est disponible auprès de la CCI.

Crédit photos :

- CDT
- Mairie de Chauny, de Laon, de Coucy, de Blérancourt
- Offices du tourisme
- Musée des temps barbares